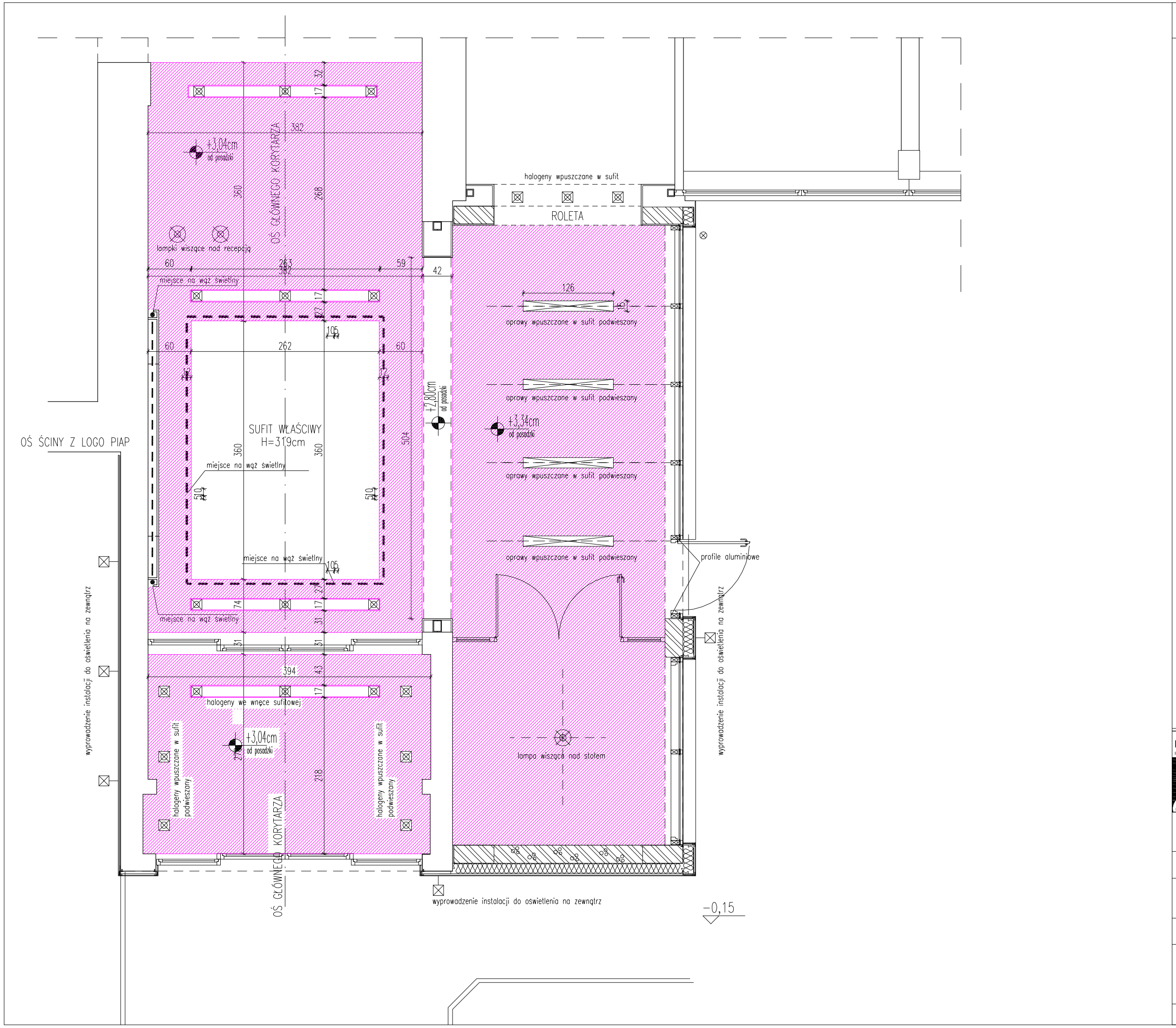

LEGENDA:

SUFIT PODWIESZANY
Z PŁYTY G-K

PRZEMYSŁOWY INSTYTUT AUTOMATYKI I POMIARÓW

INWESTOR:

"3 deko"
PRACOWNIA ARCHITEKTONICZNA

INWESTYCJA: PROJEKT ARCHITEKTONICZNO - BUDOWLANY ROZBUDOWY HOLU WEJŚCIOWEGO

ADRES: Aleje Jerozolimskie 202, 02-486 Warszawa

RYSUNEK: SUFITY PODWIESZANE

NR. RYSUNKU:

BRANŻA: ARCHITEKTURA

FAZA: PROJ.BUDOWLANY

DATA: CZERWIEC 2014

PROJEKTANCI: mgr.inż.arch. ZOFIA ŻÓŁTOWSKA

mgr.inż.arch. KATARZYNA KRACZKOWSKA

W/02

upr. bud. nr. MA / 058 / 11

RYSUNEK JEST OBJĘTY PRAWAMI AUTORSKIMI VEN-ART-PLUS ZOFIA ŻÓŁTOWSKA I NIE MOŻE BYĆ

1:50